Struttura Organizzativa

Mercato Business e Pubblica Amministrazione

Aprile 2015

Posteitaliane

MBPA - *Struttura organizzativa ante Ods del 27/02/2015*

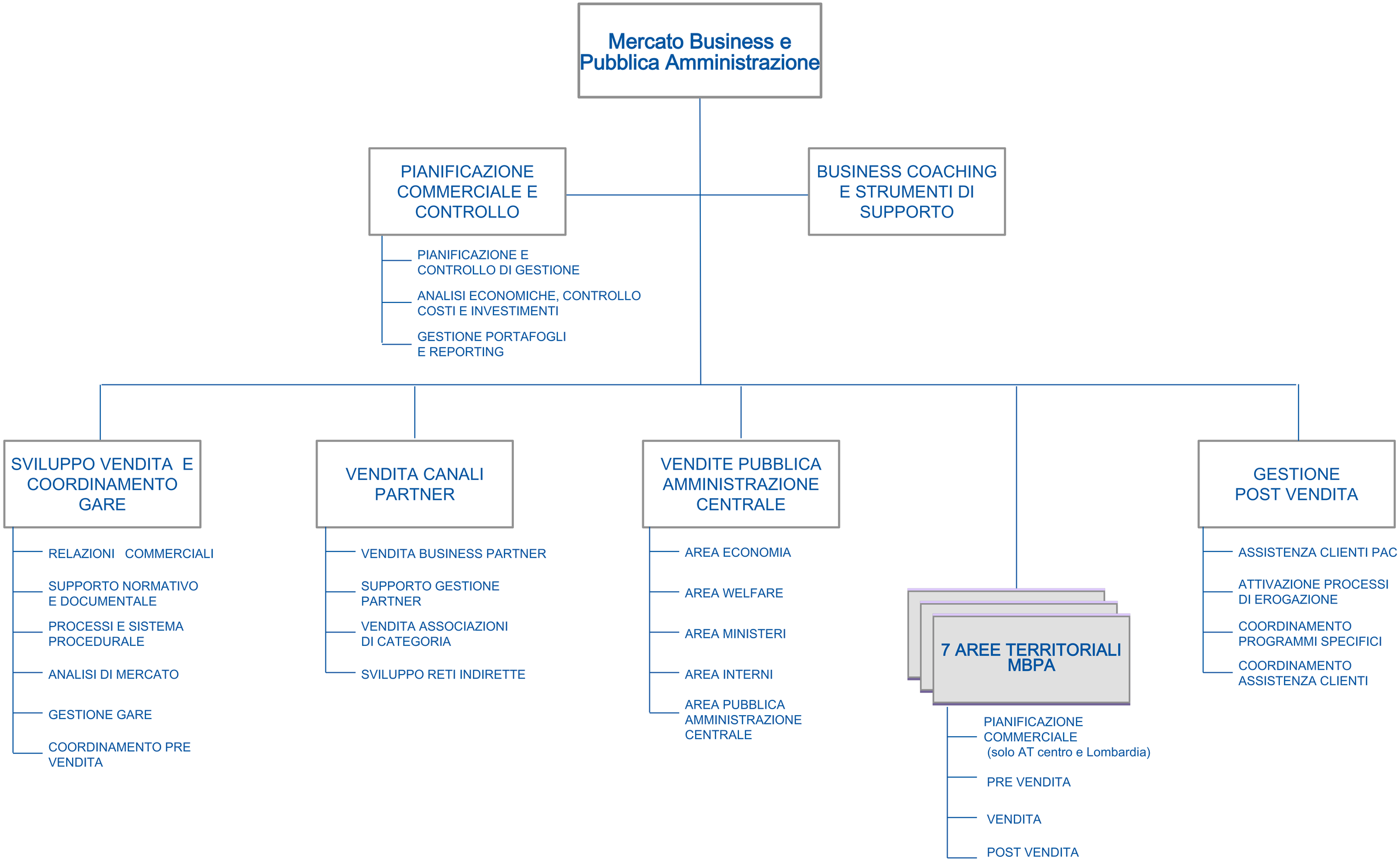

MBPA - *Struttura organizzativa AS IS*

Articolazione assetto Centrale

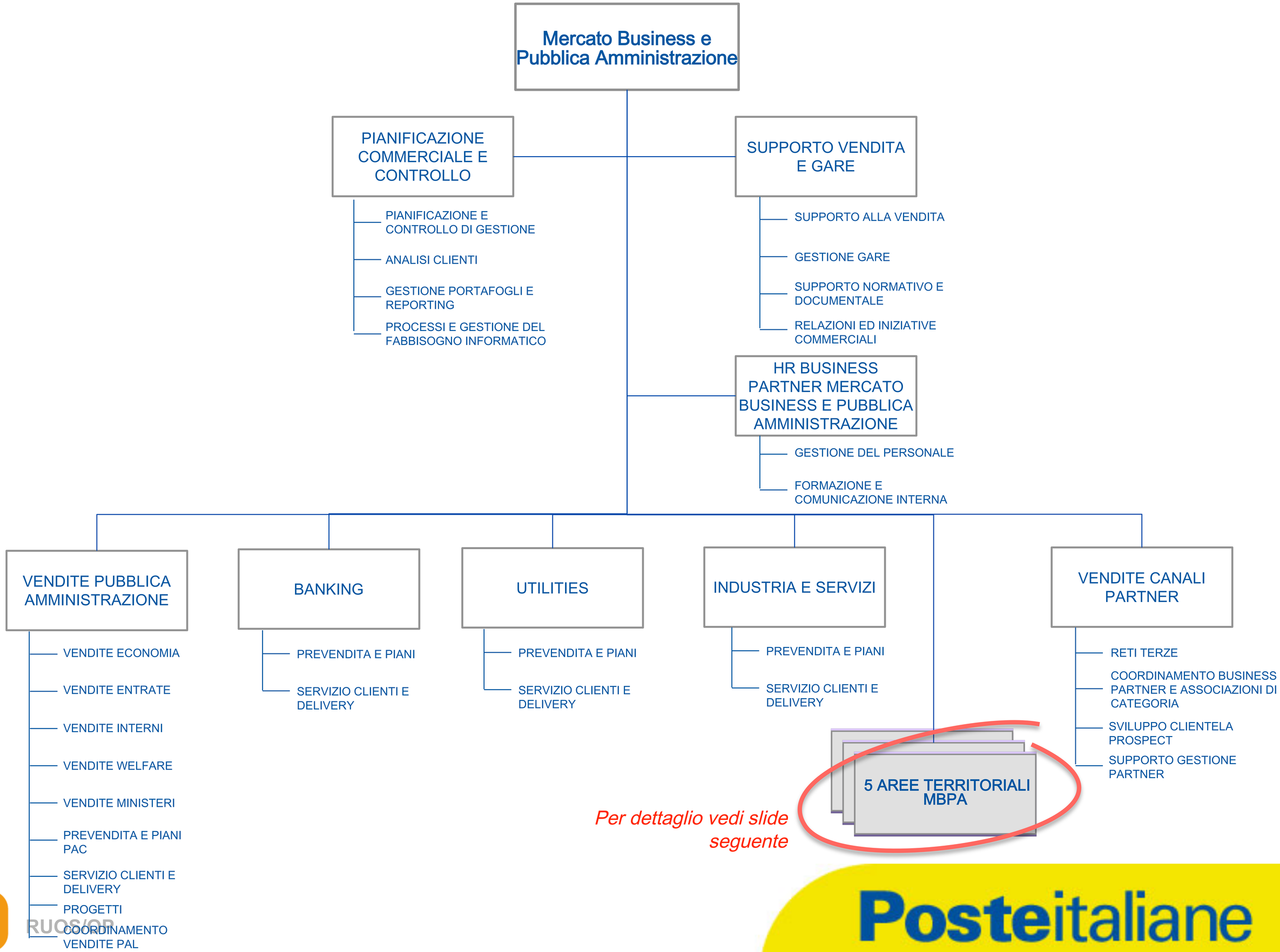

RUOS/OP

Posteitaliane

MBPA - *Struttura organizzativa AS IS*

Articolazione assetto Territoriale

Mercato Business e Pubblica Amministrazione

Area Territoriale Lombardia e Nord Ovest

- Vendite PAL
- Vendite Banking
- Vendite Utilities
- Vendite Industria e Servizi 1
- Vendite Industria e Servizi 2
- Vendite Partner e Piccoli Clienti Lombardia 1
- Vendite Partner e Piccoli Clienti Lombardia 2
- Vendite Partner e Piccoli Clienti Nord Ovest
- Servizio Clienti e Delivery
- Pianificazione Commerciale e Controllo

(Competente per le regioni Lombardia, Piemonte, V. d'Aosta e Liguria, sede Milano)

Area Territoriale Nord Est

- Vendite Banking
- Vendite Grandi e Medi Clienti
- Vendite Partner e Piccoli Clienti Nord Est 1
- Vendite Partner e Piccoli Clienti Nord Est 2
- Servizio Clienti e Delivery
- Pianificazione Commerciale e Controllo

(Competente per le regioni Veneto, Friuli V.G., Trentino A.A,, sede Mestre)

Area Territoriale Centro Nord

- Vendite PAL
- Vendite Banking
- Vendite Utilities
- Vendite Industria e Servizi
- Vendite Partner e Piccoli Clienti Centro Nord 1
- Vendite Partner e Piccoli Clienti Centro Nord 2
- Servizio Clienti e Delivery
- Pianificazione Commerciale e Controllo

(Competente per le regioni Emilia Romagna, Toscana, Umbria, Marche, sede Bologna)

Area Territoriale Centro

- Vendite PAL
- Vendite Banking
- Vendite Utilities
- Vendite Industria e Servizi
- Vendite Partner e Piccoli Clienti Centro 1
- Vendite Partner e Piccoli Clienti Centro 2
- Servizio Clienti e Delivery
- Pianificazione Commerciale e Controllo

(Competente per le regioni Lazio, Abruzzo, Molise e Sardegna, sede Roma)

Area Territoriale Sud

- Vendite PAL
- Vendite Partner e Clienti Sud 1
- Vendite Partner e Clienti Sud 2
- Vendite Partner e Clienti Sud 3
- Servizio Clienti e Delivery
- Pianificazione Commerciale e Controllo

(Competente per le regioni Campania, Puglia, Basilicata, Calabria, Sicilia, sede Napoli)